



CRM - Customer Relationship Management

OfficePlanner, Workflow, B2B
Interactive voice response (IVR)



ERP - Enterprise Resource Planing

Warenwirtschaft Handel/Industrie
Produktionsplanung- und Steuerung
POS/Kasse

EAP - Erfolgs -Analyse -Planung

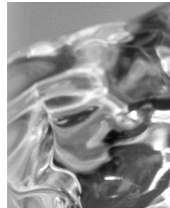

OLAP
Data Warehouse



FIBU Finanzbuchhaltung Kostenrechnung Anlagenbuchhaltung

HR - Human Resources



Personalabrechnung
und - Management

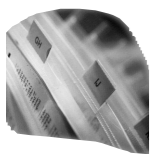

DMS Dokumenten -Management -Archivierung -Workflow

Internet

Webtool
Webshop
mySHOPWARE



MS SOLUTIONS INFORMATIONSTECHNOLOGIEN

Wirtschaftlichkeit

Je genauer eine Softwarelösung auf die **Bedürfnisse** und **Anforderungen** eines Unternehmens eingeht, umso **effizienter** und **wirtschaftlicher** kann es mit Hilfe der EDV arbeiten. Aus diesem Grund **analysieren** wir stets, **gemeinsam** mit Ihnen, den genauen **Bedarf** Ihres Unternehmens. Erarbeiten dann hieraus **optimale Abläufe** und **Automatisierungen** und schaffen - den **Softwaremaßanzug für Ihr Unternehmen**. Anpassen heißt bei BüroWARE mehr als nur das Ändern von Masken und Listen, vielmehr können hier auch **Unternehmensabläufe**, **Automationen** und **Workflowprozesse** verändert oder sogar neu erstellt werden.

Investitionssicherheit

Der **Wirtschaftskreislauf** nimmt immer mehr an **Geschwindigkeit** zu und auch die **Evolution** in der EDV geschieht ständig **schneller**. Deshalb ist es wichtig eine Softwarelösung einzusetzen, die sich **flexibel** auf die **neuen Bedürfnisse** des Marktes und des Unternehmens einstellen kann. Notwendig ist auch die **Offenheit** für zukünftige Betriebssystemgenerationen. Bei der **BüroWARE-Softwarefamilie** werden bei einem Update der Basissoftware alle **Anpassungen**, **Erweiterungen** und Daten mitgenommen, ohne das ein Neuanpassen notwendig ist.

Service

Kaufmännische **Softwarelösungen** bilden oftmals das „**Herz**“ eines Unternehmens, daher ist eine ständige Verfügbarkeit unabdingbar. Aus diesem Grund bieten wir Ihnen neben einer ständig besetzten **Hotline**, mit kompetenten und „festen“ **Ansprechpartnern**, auch einen eigenen **Vor-Ort-Service** – der **persönliche Kontakt** ist uns wichtig. Neben der Betreuung, ist aber auch die gesicherte **Weiterentwicklung** Teil unseres überaus runden **Wartungskonzeptes**.

MS Solutions GmbH – Informationstechnologien

Stammhaus	Niederlassungen	
95369 Untersteinach/Kulmbach	90411 Nürnberg	08223 Grünbach/Vogtl.
Robert-Bosch-Straße 4	Klingenhofstraße 58	Bahnhofstraße 7c
Telefon 0 92 25/95 14-0	Telefon 09 11/96 12 39-0	Telefon 0 37 45/7 16 30
Telefax 0 92 25/95 14- 30	Telefax 09 11/96 12 39-19	Telefax 0 37 45/ 716 04

Internet www.solution-forum.de
E-Mail info@solution-forum.de

Ihr MS-Solution Partner:

BüroWARE ServiceCenter
BüroWARE Premium Partner
Tobit Solution Partner
Autodigit/ScanView Distributor

Werbe materialien sind weder Eigentums-
zu sich erung noch Vertrag sbest andte il.
Nicht alle Leist ungen sind inte maltonal erh ältlich.



BüroWARE Kosten- und Leistungsrechnung

Ihr Partner für Unternehmenssoftware

Unternehmenstransparenz durch Kostenanalyse

Unternehmenserfolg durch Kostenplanung

Die **BüroWARE Kosten- und Leistungsrechnung** macht die **Prozesse und Strukturen** im Unternehmen **transparent** und liefert **aussagekräftige Zahlen** als kaufmännische Grundlage für **Unternehmensentscheidungen**.

Die BüroWARE Kosten- und Leistungsrechnung **unterstützt** die **Budgetplanung** und **kontrolliert** diese direkt.

Direkt bei der Buchungserfassung in den unterschiedlichen Unternehmensbereichen, geschieht die Kostenaufteilung auf vordefinierte Kostenstellen-, Kostenträger- und Projektschablonen. Verteilt werden Werte und Mengen.

Direkt aus der BüroWARE Finanzbuchhaltung heraus, wird die Kostenstellen- erfassung ausgeführt.

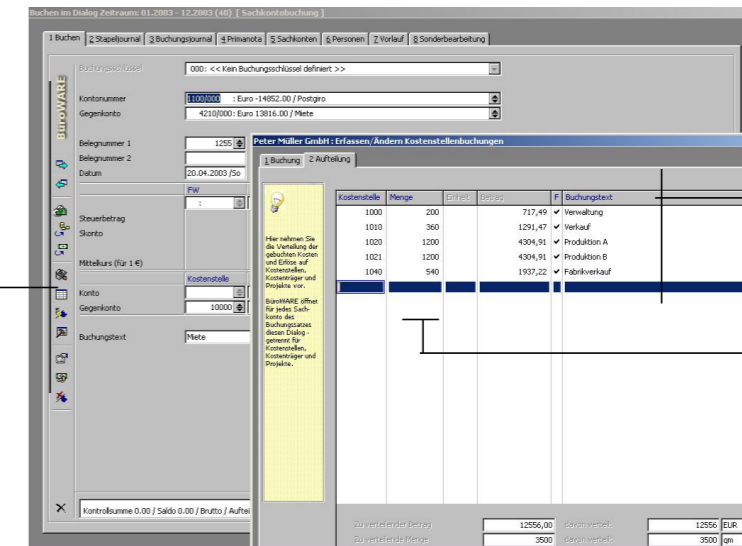

Die Verteilung kann aufgrund von vordefinierten Aufteilungsschablonen erfolgen.

Auch eine mengenmäßige Verbuchung (Leistungs- und Bezugseinheiten) wird durchgeführt.

Finanzbuchhaltung

BüroWARE

KOSTEN RECHNUNG

Personalabrechnung

Anlagenbuchhaltung

Warenwirtschaft/PPS

Sofort sind flexible **aussagekräftige** Statistiken verfügbar. Über **55** unterschiedliche **Auswertungen** und **Auswertungssituationen** sind im Standardlieferung enthalten. Ein kleiner Auszug: **BAB, Kostenstrukturanalysen** für Kostenarten, **Budgetplanungen** sowie **Soll/Ist Vergleiche** und **Prognosen, Fixkostendeckungsrechnung, Erfolgsrechnungen** und **Nachkalkulation** für Kostenträger.

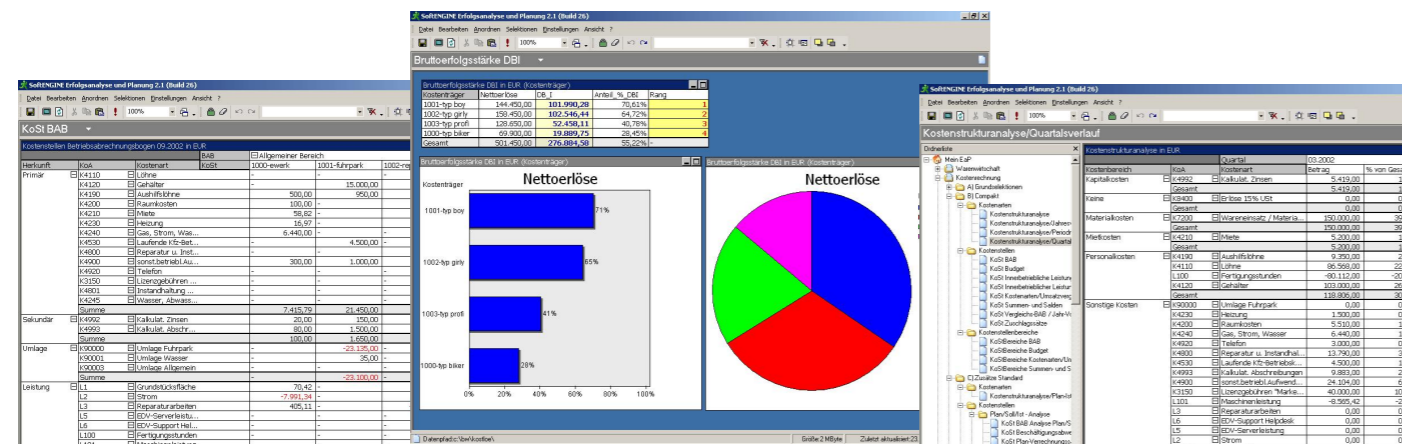

Mit dem enthaltenen Data-Warehouse-System der BüroWARE Kosten- und Leistungsrechnung, besteht für Ihr Unternehmen die Möglichkeit, mit minimalem Aufwand, eigene Auswertungen zu erstellen. So stehen für neue Entscheidungssituationen innerhalb von kürzester Zeit kaufmännische Grundlagen zur Verfügung.

Für Kostenstellen, Kostenträger oder Projekt erfolgt die Kostenplanung und Budgetierung, welche durch die Kontrollinstrumente der BüroWARE Kostenrechnung automatisch beobachtet werden.

Leistungen welche unterschiedliche Kostenstellen innerhalb eines Unternehmens für sich erbringen, werden mengenmäßig erfasst und gegengerechnet. Kostenstellen, bei denen eine gegenseitige Leistungserbringung vorliegt werden automatisch nach dem Iterationsverfahren verrechnet.

Basisversion Kompakt:
Istkostenrechnung auf Vollkostenbasis
Kostenarten, Leistungsarten, Kostenstellen mit Budget, Kostenstellenbereiche, Kostenstellenschablonen, Umlagendefinitionen (Festwert, Kosten, Kostenart), Kostenbuchungen, Kostenumbuchung, Innerbetriebliche Leistungsverrechnung (Fester Kostensatz)

Ausbaustufe Standard:
Flexible Plankostenrechnung auf Vollkostenbasis
Kostenarten Fix und Variabel, Leistungsarten mit Planungsmöglichkeit, Kostenstellen mit Planungsmöglichkeit, Umlagen mit Kostenartenbezug, Innerbetriebliche Leistungsverrechnung über Iterationsverfahren

Ausbaustufe Profi:
Flexible Plankostenrechnung auf Teilkostenbasis und Kostenträgerrechnung
Leistungsarten- und Kostenstellen mit Prognose, Kostenträger- und Projekte mit Budget Prognose und Planung, Kostenstellen- Kostenträger- und Projektbereiche, Kostenstellen- Kostenträger- und Projektschablonen, weiterverrechenbare Leistungen an Kostenträger und Projekte.

... mehr Unternehmenstransparenz